



**MUNICIPIO DE HUEYTAMALCO
PUEBLA
NOTAS A LOS ESTADOS FINANCIEROS**



AL 31 DE MARZO DE 2026

Formato de reforma 06/12/2022

Las notas a los estados financieros son explicaciones que amplían el origen y significado de los datos y cifras que se presentan en los Estados Financieros, proporcionando información acerca del ente público, sus transacciones y otros eventos que lo han afectado o podrían afectar económicamente, las cuales son parte integrante de los mismos, teniendo presente los postulados de revelación suficiente e importancia relativa.

Su objetivo es revelar y proporcionar información adicional que no se presenta en los Estados Financieros, pero que es relevante para la comprensión de alguno de ellos. Lo anterior para dar cumplimiento a los artículos 46, fracción I, inciso g), 47, 48 y 49 de la Ley General de Contabilidad Gubernamental (LGCG).

Las Notas a los Estados Financieros deberán incluir en el encabezado los siguientes datos: Nombre del Ente Público, la denominación "Notas a los Estados Financieros", periodo de que se trata y la unidad monetaria en que están expresadas las cifras (pesos).

A continuación se presentan los tres tipos de notas que acompañan a los Estados Financieros, a saber:

- a) Notas de gestión administrativa.
- b) Notas de desglose, y
- c) Notas de memoria (cuentas de orden).

a) NOTAS DE GESTIÓN ADMINISTRATIVA

1. Introducción

Los Estados Financieros del Municipio de Hueytamalco, Puebla, proveen de información financiera a los principales usuarios de la misma, al Congreso y a los ciudadanos.

El objetivo del presente documento es la revelación del contexto y de los aspectos económicos-financieros más relevantes que influyeron en las decisiones del periodo, y que deberán ser considerados en la elaboración de los estados financieros para la mayor comprensión de los mismos y sus particularidades.

De esta manera, se informa y explica la respuesta del Municipio de Hueytamalco las condiciones relacionadas con la información financiera de cada periodo de gestión; además, de exponer aquellas políticas que podrían afectar la toma de decisiones en periodos posteriores.

2 Panorama Económico y Financiero

El consenso de expectativas apunta hacia una aceleración en el crecimiento de 0% en el 2025 a 1.1% en el 2026. Aunque el consenso se ubica en 1.1%, el rango de proyecciones va de 0.8 a 1.5 por ciento

3. Autorización e Historia

Fue fundada por tribus Totonacas y por grupos Nahuas, tributarios de los mexicas. En 1522 fue sometido por los españoles. En 1817 en el lugar que hoy ocupa la plaza principal, se empezaron a instalar unas cabañas con familias que venían huyendo del movimiento insurgente procedentes de Teziutlán, Teteles, Tlatlauquitepec, Libres e Ixtacamaxtitlán. Los pueblos circundantes y la propia población de Hueytamalco (1835), pertenece al antiguo distrito de Teziutlán, pero únicamente por una política de gobierno y social, ya que comercialmente estaba vinculada con los pueblos de la parte baja por su cercanía, por los caminos y situación topográfica. Las localidades de Ayahualo, Tonalmeyoco, Mecapalco, Zonquimixtla y Tenexapa, son mucho más antiguas y fueron testigos de la fundación de lo que habría de ser la cabecera municipal y en el año 1895 se constituyó en Municipio Libre. Siendo su cabecera municipal el pueblo de Hueytamalco.

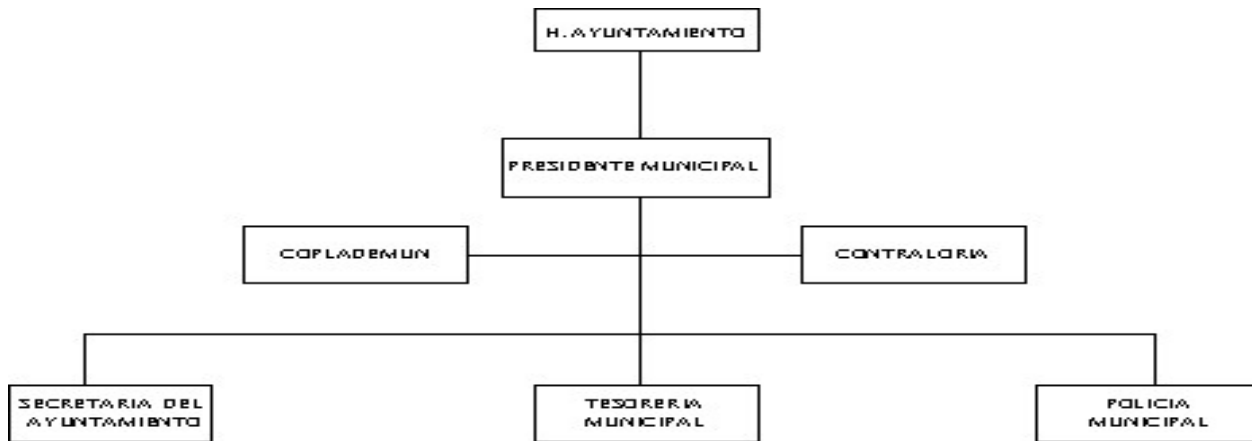

4. Organización y Objeto Social

Administración Pública Municipal en general

Con base en el artículo 115 fracción III de la Constitución Política de los Estados Unidos Mexicanos se establecen las siguientes funciones y servicios públicos:

- a) Agua potable, drenaje, alcantarillado, tratamiento y disposición de sus aguas residuales;
- b) Alumbrado público.
- c) Limpia, recolección, traslado, tratamiento y disposición final de residuos;



**MUNICIPIO DE HUEYTAMALCO
PUEBLA
NOTAS A LOS ESTADOS FINANCIEROS**



- d) Mercados y centrales de abasto.
- e) Panteones.
- f) Rastro.
- g) Calles, parques y jardines y su equipamiento;
- h) Seguridad pública, en los términos del artículo 21 de esta Constitución, policía preventiva municipal y tránsito; e El Ejercicio Fiscal es 2026

En cuanto al régimen jurídico debe observar lo siguiente:

- LEGISLACION FEDERAL**
 Constitución Política de los Estados Unidos Mexicanos
 Ley General de Contabilidad Gubernamental
 Ley Federal de Presupuesto y Responsabilidad Hacendaria
 Ley de Coordinación Fiscal
 Ley de Fiscalización Superior y Rendición de Cuentas de la Federación
 Ley de Disciplina Financiera de las Entidades Federativas y Municipios
 Ley Federal de Austeridad Republicana
LEGISLACION LOCAL
 Constitución Política del Estado Libre y Soberano de Puebla.
 Ley Orgánica Municipal
 Ley de Rendición de Cuentas y Fiscalización Superior del Estado de Puebla
 Ley de Transparencia y Acceso a la Información Pública del Estado de Puebla
 Ley de Adquisiciones, Arrendamientos y Servicios del Sector Público

e) *Consideraciones fiscales del ente: revelar el tipo de contribuciones que esté obligado a pagar o retener.*

Las contribuciones a que está obligado son las siguientes:

- Declaración informativa anual de pagos y retenciones de servicios profesionales. Personas Morales. Impuesto Sobre la Renta
- Entero de retención de ISR por servicios profesionales. MENSUAL
- Entero de retenciones mensuales de ISR por sueldos y salarios
- Entero mensual de retenciones de ISR de ingresos por arrendamiento.
- declaración informativa anual de retenciones de ISR por arrendamiento de inmuebles
- declaración informativa anual de retenciones de ISR por sueldos y salarios e ingresos asimilados a salarios



**ESTRUCTURA ORGANICA H. AYUNTAMIENTO 2024-2027
MUNICIPIO DE HUEYTAMALCO, PUEBLA**

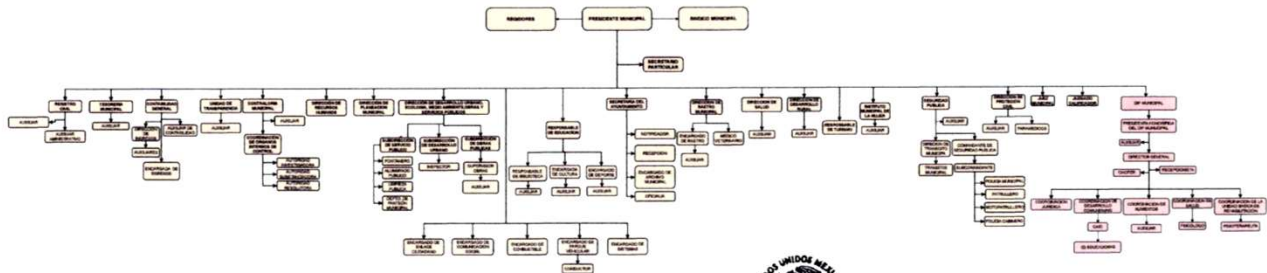

**RESIDENCIA MUNICIPAL
H. AYUNTAMIENTO
2024-2027
HUEYTAMALCO, PUE.**

Fideicomisos, mandatos y análogos de los cuales es fideicomitente o fideicomisario. No tiene estos instrumentos el ayuntamiento.

5. Bases de Preparación de los Estados Financieros

Si se ha observado la normatividad emitida por el CONAC, cumpliendo con la implementación del Manual de contabilidad, así como la aplicación de los Postulados Básicos de Contabilidad Gubernamental y las disposiciones legales aplicables.

Con la finalidad de dar cumplimiento a la Ley General de Contabilidad, se implementó el Sistema Automatizado de Administración y Contabilidad Gubernamental (SAACG.NET) emitido por el INDETEC, por lo que la información contable, financiera y presupuestal de Enero a Diciembre se encuentra registrada en dicho sistema.

6. Políticas de Contabilidad Significativas



**MUNICIPIO DE HUEYTAMALCO
PUEBLA**

NOTAS A LOS ESTADOS FINANCIEROS

En el caso de los bienes inmuebles se actualiza el valor en base a la información catastral que se recibe.
Informar sobre la realización de operaciones en el extranjero y de sus efectos en la información financiera gubernamental.

No aplica para el municipio de Hueytamalco

Método de valuación de la inversión en acciones de Compañías subsidiarias no consolidadas y asociadas.

No aplica para el municipio de Hueytamalco

Sistema y Método de valuación de inventarios y costo de lo vendido.

No aplica para el municipio de Hueytamalco

Beneficios a empleados: revelar el cálculo de la reserva actuarial, valor presente de los ingresos esperados comparado con el valor presente de la estimación de gastos tanto de los beneficiarios actuales como futuros.

No aplica para el municipio de Hueytamalco

Provisiones: objetivo de su creación, monto y plazo.

No aplica para el municipio de Hueytamalco

Reservas: objetivo de su creación, monto y plazo.

No aplica para el municipio de Hueytamalco

Cambios en políticas contables y corrección de errores junto con la revelación de los efectos que se tendrá en la información financiera del ente público, ya sea retrospectivos o prospectivos.

Reclasificaciones: se deben revelar todos aquellos movimientos entre cuentas por efectos de cambios en los tipos de operaciones.

Se hacen las reclasificaciones de acuerdo a los lineamientos emitidos por la Auditoría Superior del Estado de Puebla.

Depuración y cancelación de saldos.

No aplica para el municipio de Hueytamalco

7. Posición en Moneda Extranjera y Protección por Riesgo Cambiario

No aplica para el municipio de Hueytamalco

8. Reporte Analítico del Activo

Vida útil o porcentajes de depreciación, deterioro o amortización utilizados en los diferentes tipos de activos.

9. Fideicomisos, Mandatos y Análogos

No aplican al municipio de Hueytamalco, Puebla.

10 Reporte de la Recaudación

| Concepto | Importe |
|---|-------------------------|
| IMPUESTOS | 2,307,214.00 |
| DERECHOS | 947,764.50 |
| PRODUCTOS | 536,687.53 |
| APROVECHAMIENTOS | 49,663.14 |
| PARTICIPACIONES, APORTACIONES, TRANSFERENCIAS, ASIGNACIONES | 36,315,432.75 |
| APORTACIONES | - |
| CONVENIOS | - |
| OTROS INGRESOS | - |
| suma | \$ 40,156,761.92 |

| Concepto | ESTIMADO | RECAUDADO | POR RECAUDAR |
|--|-----------------------|----------------------|-------------------------|
| IMPUESTOS | 3,679,569.92 | 2,307,214.00 | - 1,372,355.92 |
| CONTRIBUCIONES DE MEJORAS | 565,868.42 | - | - 565,868.42 |
| DERECHOS | 3,701,328.19 | 947,764.50 | - 2,753,563.69 |
| PRODUCTOS | 1,448,370.71 | 536,687.53 | - 911,683.18 |
| APROVECHAMIENTOS | 468,900.20 | 49,663.14 | - 419,237.06 |
| PARTICIPACIONES, APORTACIONES | 137,993,754.72 | 36,315,432.75 | - 101,678,321.97 |
| TRANSFERENCIAS, ASIGNACIONES, SUBSIDIOS Y SUBVENCIONES, Y PENSIONES Y JUBILACIONES | 2,015,010.61 | - | - 2,015,010.61 |
| CONVENIOS | - | - | - |
| | 149,872,802.77 | 40,156,761.92 | - 109,716,040.85 |

11 Información sobre la Deuda y el Reporte Analítico de la Deuda

- a) Utilizar al menos los siguientes indicadores: deuda respecto al PIB y deuda respecto a la recaudación tomando, como mínimo, un periodo igual o menor a 5 años.
- b) Información de manera agrupada por tipo de valor gubernamental o instrumento financiero en la que se consideren intereses, comisiones, tasa, perfil de vencimiento y otros gastos de la deuda.

12 Calificaciones otorgadas

NO APLICA PARA EL MUNICIPIO

13 Proceso de Mejora

El área de contraloría esta trabajando sobre el área de control Interno

14 Información por Segmentos

No aplica para el municipio de Hueytamalco

15 Eventos Posteriores al Cierre

Al momento no se tienen eventos posteriores al cierre, en caso de hacerlos se observaran los lineamientos de la Auditoría Superior del Estado de Puebla.

16 Partes Relacionadas

No aplica para el municipio de Hueytamalco

17 Responsabilidad Sobre la Presentación Razonable de la Información Contable

"Bajo protesta de decir verdad declaramos que los Estados Financieros y sus notas, son razonablemente correctos y son responsabilidad del emisor".



**MUNICIPIO DE HUEYTAMALCO
PUEBLA
NOTAS A LOS ESTADOS FINANCIEROS**

HUEYTAMALCO
GOBIERNO MUNICIPAL
Trabajando Para Todos
2024 - 2027
I) NOTAS AL ESTADO DE ACTIVIDADES

b) NOTAS DE DESGLOSE

Ingresos y Otros Beneficios

| Concepto | Importe |
|--|----------------------|
| IMPUESTOS | 2,307,214.00 |
| PARTICIPACIONES, APORTACIONES, CONVENIOS, INCENTIVOS DERIVADOS DE LA COLABORACIÓN FISCAL | 36,315,432.75 |
| OTROS INGRESOS Y BENEFICIOS VARIOS | - |
| Suma | 38,622,646.75 |

| Concepto | Importe | % |
|------------------------------------|------------------|-----|
| IMPUESTOS SOBRE LOS INGRESOS | \$.00 | 0% |
| PARTICIPACIONES | \$ 14,491,325.19 | 38% |
| OTROS INGRESOS Y BENEFICIOS VARIOS | \$.00 | 0% |

Ingresos de Gestión

| Concepto | Importe |
|-------------|----------|
| | \$.00 |
| Suma | 0 |

Participaciones, Aportaciones, Convenios, Incentivos Derivados de la Colaboración Fiscal, Fondos Distintos de Aportaciones, Transferencias, Asignaciones, Subsidios y Subvenciones, y Pensiones y Jubilaciones

| Concepto | Importe |
|--|----------------------|
| FONDO DE DESARROLLO MUNICIPAL | 13,826,219.65 |
| | 0.00 |
| Subtotal PARTICIPACIONES | 13,826,219.65 |
| APORTACIONES | 14,649,670.80 |
| Subtotal APORTACIONES | 14,649,670.80 |
| APOYO CON RECURSOS FINANCIEROS NO REGULARIZABLEE 2020 | 0.00 |
| | 0.00 |
| Subtotal CONVENIOS | 0.00 |
| INCENTIVOS DERIVADOS DE LA COLABORACIÓN FISCAL | 0.00 |
| Subtotal INCENTIVOS DERIVADOS DE LA COLABORACIÓN FISCAL | 0.00 |
| FONDOS DISTINTOS DE APORTACIONES | 0.00 |
| Subtotal FONDOS DISTINTOS DE APORTACIONES | 0.00 |
| TRANSFERENCIAS Y ASIGNACIONES | 0.00 |
| Subtotal TRANSFERENCIAS Y ASIGNACIONES | 0.00 |
| SUBSIDIOS Y SUBVENCIONES | 0.00 |
| Subtotal SUBSIDIOS Y SUBVENCIONES | 0.00 |
| PENSIONES Y JUBILACIONES | 0.00 |
| Subtotal PENSIONES Y JUBILACIONES | 0.00 |
| Suma | 28,475,890.45 |

Otros Ingresos y Beneficios

| Concepto | Importe |
|-----------------------------|-------------|
| OTROS INGRESOS Y BENEFICIOS | 0.00 |
| Suma | 0.00 |

Gastos y Otras Pérdidas:

- Explicar aquellas cuentas de los rubros que integran los grupos de: Gastos de Funcionamiento; Transferencias, Subsidios y Otras Ayudas; Participaciones y Aportaciones; Intereses, Comisiones y Otros Gastos de la Deuda Pública; Otros Gastos y Pérdidas Extraordinarias, así como Inversión Pública, que en lo individual representen el 15% o más del total del rubro al que corresponden.

| Concepto | Importe |
|--|---------------------|
| SERVICIOS PERSONALES | 5,378,443.79 |
| TRANSFERENCIAS INTERNAS Y ASIGNACIONES AL SECTOR PÚBLICO | 0.00 |
| PARTICIPACIONES | 0.00 |
| INTERESES DE LA DEUDA PÚBLICA | 0.00 |
| ESTIMACIONES, DEPRECIACIONES, DETERIOROS, OBSOLESCENCIA Y AMORTIZACIONES | 0.00 |
| INVERSIÓN PÚBLICA NO CAPITALIZABLE | 0.00 |
| Suma | 5,378,443.79 |

| Concepto | Importe | % |
|--|-----------------|------|
| REMUNERACIONES AL PERSONAL DE CARÁCTER PERMANENTE | \$ 5,378,443.79 | 1.00 |
| ASIGNACIONES AL SECTOR PÚBLICO | \$.00 | 0.00 |
| PARTICIPACIONES DE LA FEDERACIÓN A ENTIDADES FEDERATIVAS Y MUNICIPALES | \$.00 | 0.00 |
| INTERESES DE LA DEUDA PÚBLICA INTERNA | \$.00 | 0.00 |
| DEPRECIACIÓN DE BIENES MUEBLES | \$.00 | 0.00 |
| CONSTRUCCIÓN EN BIENES NO CAPITALIZABLE | \$.00 | 0.00 |

Gastos de Funcionamiento

| Concepto | Importe |
|-------------------------------------|-------------------|
| Sueldos base al personal permanente | 791,605.38 |
| Suma | 791,605.38 |



**MUNICIPIO DE HUEYTAMALCO
PUEBLA**

NOTAS A LOS ESTADOS FINANCIEROS

Transferencias, Asignaciones, Subsidios y Otras Ayudas



| Concepto | Importe |
|--|----------|
| Transferencias, Asignaciones, Subsidios y Otras Ayudas | \$.00 |
| Suma | 0 |

Participaciones y Aportaciones

| Concepto | Importe |
|--------------------------------|----------|
| Participaciones y Aportaciones | \$.00 |
| Suma | 0 |

Intereses, Comisiones y Otros Gastos de la Deuda Pública

| Concepto | Importe |
|--|----------|
| Intereses, Comisiones y Otros Gastos de la Deuda Pública | \$.00 |
| Suma | 0 |

Otros Gastos y Pérdidas Extraordinarias

| Concepto | Importe |
|---|----------|
| Otros Gastos y Pérdidas Extraordinarias | \$.00 |
| Suma | 0 |

Inversión Pública

| Concepto | Importe |
|-------------------|----------|
| Inversión Pública | \$.00 |
| Suma | 0 |

II) NOTAS AL ESTADO DE SITUACIÓN FINANCIERA

Activo

- **Efectivo y Equivalentes**

A continuación se relacionan las cuentas que integran el rubro de efectivo y equivalentes:

| Concepto | 2026 | 2025 |
|---|----------------------|---------------------|
| EFFECTIVO | 2,067,841.01 | 457,304.89 |
| BANCOS/TESORERÍA | 21,816,305.66 | 3,197,795.10 |
| INVERSIONES TEMPORALES (HASTA 3 MESES) | 0.00 | 0.00 |
| FONDOS CON AFECTACIÓN ESPECÍFICA | 0.00 | 0.00 |
| DEPÓSITOS DE FONDOS DE TERCEROS EN GARANTÍA Y/O ADM | 0.00 | 0.00 |
| OTROS EFECTIVOS Y EQUIVALENTES | 0.00 | 0.00 |
| Suma | 23,884,146.67 | 3,655,099.99 |

Efectivo

Representa el monto en dinero propiedad del ente público en caja y aquel que está a su cuidado y administración.

| FUENTE | FONDO | CAJA | Importe |
|--------|------------------|-----------------------|------------------------|
| 11 | RECURSOS PROPIOS | CAJA RECURSOS PROPIOS | \$ 2,060,430.51 |
| 25 | OTROS FONDOS | CAJA FORTAFIN | \$ 7,410.50 |
| | | Suma | \$ 2,067,841.01 |

Bancos/Tesorería

Representa el monto de efectivo disponible propiedad de **MUNICIPIO DE HUEYTAMALCO, PUEBLA**, en instituciones bancarias, su importe se integra por:

| FUENTE | FONDO | Banco | Importe |
|--------|-------------------|---|-------------------------|
| 25 | PARTICIPACIONES | SANTANDER PARTICIPACIONES 65504243228 | \$ 0.01 |
| 25 | PARTICIPACIONES | BBVA BANCOMER PARTICIPACIONES CTA.0123900797 | \$ 3,315,493.27 |
| 25 | PARTICIPACIONES | BBVA BANCOMER HIDROCARBUROS CTA. 0123900878 | \$ 0.29 |
| 25 | PARTICIPACIONES | BBVA BANCOMER HIDROCARBUROS 2025 CTA. | \$ 46,604.07 |
| 25 | PARTICIPACIONES | BBVA BANCOMER HIDROCARBUROS 2026 CTA. | \$ 45,876.95 |
| 25 | FISM 2026 | BBVA BANCOMER SA DE CV CTA.0126240704 FAISMUN | \$ 14,649,741.34 |
| 25 | FISM 2025 | BBVA BANCOMER SA DE CV CTA.0124367448 FAISMUN | \$ 49.45 |
| 11 | RECURSOS FISCALES | BBVA BANCOMER SA DE CV, CTA.0123900819 | \$ 1,320,689.52 |
| 25 | OTROS FONDOS | APOYO CON RECURSOS FINANCIEROS NO | \$ 20,176.00 |
| 25 | FORTAMUN 2017 | SANTANDER FORT 2017 22000566923 | \$ 16,047.80 |
| 25 | FORTAMUN 2025 | BBVA BANCOMER SA DE CV CTA. 0124367588 FORTAMUN | \$ 61.96 |
| 25 | FORTAMUN 2026 | BBVA BANCOMER SA DE CV CTA. 0126240615 FORTAMUN | \$ 2,401,565.00 |
| | | Suma | \$ 21,816,305.66 |

Inversiones Temporales

Representa el monto de efectivo invertido por **MUNICIPIO DE HUEYTAMALCO, PUEBLA**, la cual se efectúa a plazos que van de inversión a la vista hasta 90 días, su importe se

| Banco | Importe |
|-------------|----------|
| | \$.00 |
| | \$.00 |
| | \$.00 |
| | \$.00 |
| | \$.00 |
| Suma | 0 |



**MUNICIPIO DE HUEYTAMALCO
PUEBLA
NOTAS A LOS ESTADOS FINANCIEROS**

Fondos con Afectación Específica
Representan el monto de los fondos con afectación específica que deben financiar determinados gastos o actividades.
2024 - 2027
trabajando Para Todos

| Banco | Importe |
|-------------|----------|
| | \$.00 |
| | \$.00 |
| Suma | 0 |

• **Derechos a recibir Efectivo y Equivalentes y Bienes o Servicios**

| Concepto | 2026 | 2025 |
|--|------------------------|---------------------|
| DERECHOS A RECIBIR EFECTIVO O EQUIVALENTES | \$ 2,740,430.81 | \$ 97,568.56 |
| DERECHOS A RECIBIR BIENES O SERVICIOS | \$ 786,979.73 | \$.05 |
| Suma | \$ 3,527,410.54 | \$ 97,568.61 |

Cuentas por Cobrar a Corto Plazo

Representa el monto de los derechos de cobro a favor del ente público, cuyo origen es distinto de los ingresos por contribuciones, productos y aprovechamientos, que serán exigibles en un plazo menor o igual a doce meses.

| Concepto | 2026 | 2025 |
|--|------------------------|---------------------|
| DERECHOS A RECIBIR EFECTIVO O EQUIVALENTES | \$ 2,740,430.81 | \$ 97,568.56 |
| DERECHOS A RECIBIR BIENES O SERVICIOS | \$ 786,979.73 | \$.05 |
| Suma | \$ 3,527,410.54 | \$ 97,568.61 |

Deudores Diversos por Cobrar a Corto Plazo

Representa el monto de los derechos de cobro a favor del ente público por gastos por comprobar, principalmente relacionados con viáticos.

Otros Derechos a recibir Efectivo y Equivalentes a Corto Plazo

Representan los derechos de cobro originados en el desarrollo de las actividades del ente público, de los cuales se espera recibir una contraprestación representada en recursos, bienes o servicios; en un plazo menor o igual a doce meses, no incluidos en las cuentas anteriores,

Anticipo a Proveedores por Adquisición de Bienes y Prestación de Servicios a Corto Plazo

Representa los anticipos entregados a proveedores por adquisición de bienes y prestación de servicios, previo a la recepción parcial o total, que serán exigibles en un plazo menor o igual a doce meses.

• **Inventarios**

• **Almacenes**

• **Inversiones Financieras**

• **Bienes Muebles, Inmuebles e Intangibles**

Bienes Muebles

| Concepto | 2026 | 2025 |
|--|-------------------------|-------------------------|
| MOBILIARIO Y EQUIPO DE ADMINISTRACIÓN | \$ 3,097,130.20 | \$ 3,031,942.00 |
| MOBILIARIO Y EQUIPO EDUCACIONAL Y RECREATIVO | \$ 486,226.42 | \$ 481,231.42 |
| VEHICULOS Y EQUIPO DE TRANSPORTE | \$ 24,679,475.43 | \$ 24,679,475.43 |
| MAQUINARIA, OTROS EQUIPOS Y HERRAMIENTAS | \$ 2,064,584.83 | \$ 2,064,584.83 |
| Total BIENES MUEBLES | \$ 30,327,416.88 | \$ 30,257,233.68 |

Bienes Inmuebles, Infraestructura y Construcciones en Proceso

| Concepto | 2026 | 2025 |
|--|-------------------------|-------------------------|
| TERRENOS | \$ 58,181,676.99 | \$ 58,181,676.99 |
| VIVIENDAS | \$ 1,244,437.26 | \$ 1,244,437.26 |
| Total BIENES INMUEBLES, INFRAESTRUCTURA Y CONST | \$ 59,426,114.25 | \$ 59,426,114.25 |

Depreciaciones

| Concepto | 2026 | 2025 |
|---|-------------------------|-------------------------|
| DEPRECIACIÓN ACUMULADA DE BIENES MUEBLES | \$ 10,192,849.61 | \$ 10,192,849.61 |
| Total DEPRECIACIÓN, DETERIORO Y AMORTIZACIÓN ACU | \$ 10,192,849.61 | \$ 10,192,849.61 |

Activos Intangibles

| Concepto | 2026 | 2025 |
|----------------------------------|--------------------|--------------------|
| SOFTWARE | \$ - | \$ - |
| LICENCIAS | \$ 1,247.00 | \$ 1,247.00 |
| Total ACTIVOS INTANGIBLES | \$ 1,247.00 | \$ 1,247.00 |

Activo Diferido

| Concepto | 2026 | 2025 |
|--------------------------------|-------------|-------------|
| OTROS ACTIVOS DIFERIDOS | \$ - | \$ - |
| Total ACTIVOS DIFERIDOS | \$ - | \$ - |



**MUNICIPIO DE HUEYTAMALCO
PUEBLA
NOTAS A LOS ESTADOS FINANCIEROS**

Amortizaciones

| Concepto | 2026 | 2025 |
|---|-------------|-------------|
| AMORTIZACIÓN ACUMULADA DE ACTIVOS INTANGIBLES | \$ - | \$ - |
| Total | \$ - | \$ - |

- Estimaciones y Deterioros

- Otros Activos

Otros Activos Circulantes

| Concepto | 2026 | 2025 |
|--|----------|----------|
| VALORES EN GARANTÍA | \$.00 | \$.00 |
| BIENES EN GARANTÍA (EXCLUYE DEPÓSITOS DE FONDOS) | \$.00 | \$.00 |
| Total | 0 | 0 |

Otros Activos No Circulantes

| Concepto | 2026 | 2025 |
|------------------------------------|----------|----------|
| BIENES EN CONCESIÓN | \$.00 | \$.00 |
| BIENES EN ARRENDAMIENTO FINANCIERO | \$.00 | \$.00 |
| Total | 0 | 0 |

Pasivo

Este género se compone de dos grupos, el Pasivo Circulante y el Pasivo No Circulante, en éstos inciden pasivos derivados de operaciones por servicios personales, cuentas por pagar por operaciones presupuestarias devengadas y contabilizadas al 31 de enero del ejercicio correspondiente; pasivos por obligaciones laborales, a continuación se presenta la integración del pasivo:

| Concepto | 2026 | 2025 |
|-----------------------|------------------------|------------------------|
| PASIVO CIRCULANTE | \$ 5,666,128.77 | \$ 1,602,557.60 |
| PASIVO NO CIRCULANTE | \$ - | \$ - |
| Suma de Pasivo | \$ 5,666,128.77 | \$ 1,602,557.60 |

- Pasivo Circulante

Destacan entre las principales partidas del Pasivo Circulante las siguientes:

| Concepto | Importe |
|--|------------------------|
| SERVICIOS PERSONALES POR PAGAR A CORTO PLAZO | \$ 1,380.00 |
| RETENCIONES Y CONTRIBUCIONES POR PAGAR A CORTO PLAZO | \$ 987,460.13 |
| CONTRATISTAS POR OBRAS PÚBLICAS POR PAGAR A | \$ (0.01) |
| TRANSFERENCIAS OTORGADAS POR PAGAR A CORTO PLAZO | \$ 1,069,884.50 |
| PROVEEDORES POR PAGAR A CORTO PLAZO | \$ 3,199,553.45 |
| OTRAS CUENTAS POR PAGAR A CORTO PLAZO | \$ 405,169.73 |
| OTROS PASIVOS | \$ 2,680.97 |
| Suma PASIVO CIRCULANTE | \$ 5,666,128.77 |

- Fondos y Bienes de Terceros en Garantía y/o Administración

- Pasivos Diferidos

Pasivos Diferidos a Corto Plazo

| Concepto | 2026 | 2025 |
|--------------|----------|----------|
| | \$.00 | \$.00 |
| | \$.00 | \$.00 |
| Total | 0 | 0 |

Pasivos Diferidos a Largo Plazo

| Concepto | 2026 | 2025 |
|--------------|----------|----------|
| | \$.00 | \$.00 |
| | \$.00 | \$.00 |
| Total | 0 | 0 |

- Provisiones

Provisiones a Corto Plazo

| Concepto | 2026 | 2025 |
|--------------|----------|----------|
| | \$.00 | \$.00 |
| | \$.00 | \$.00 |
| Total | 0 | 0 |

Provisiones a Largo Plazo

| Concepto | 2026 | 2025 |
|--------------|----------|----------|
| | \$.00 | \$.00 |
| | \$.00 | \$.00 |
| Total | 0 | 0 |

- Otros Pasivos



**MUNICIPIO DE HUEYTAMALCO
PUEBLA
NOTAS A LOS ESTADOS FINANCIEROS**

III) NOTAS AL ESTADO DE VARIACIÓN EN LA HACIENDA PÚBLICA

HUEYTAMALCO
GOBIERNO MUNICIPAL
IV) NOTAS AL ESTADO DE FLUJOS DE EFECTIVO
2024 - 2027
Efectivo y equivalentes
Trabajando Para Todos

| Efectivo y Equivalentes | | |
|--|-------------------------|------------------------|
| Concepto | 2026 | 2025 |
| Efectivo | \$ 2,067,841.01 | \$ 457,304.89 |
| Bancos/Tesorería | \$ 21,816,305.66 | \$ 3,197,795.10 |
| Bancos/Dependencias y Otros | \$ - | \$ - |
| Inversiones Temporales (Hasta 3 meses) | \$ - | \$ - |
| Fondos con Afectación Específica | \$ - | \$ - |
| Depósitos de Fondos de Terceros en Garantía y/o Administración | \$ - | \$ - |
| Otros Efectivos y Equivalentes | \$ - | \$ - |
| Total | \$ 23,884,146.67 | \$ 3,655,099.99 |

| Adquisiciones de Actividades de Inversión efectivamente pagadas | | |
|--|--------------------------|--------------------------|
| Concepto | 2026 | 2025 |
| Bienes Inmuebles, Infraestructura y Construcciones en Proceso | | |
| Terrenos | \$ 58,181,676.99 | \$ 58,181,676.99 |
| Viviendas | \$ 1,244,437.26 | \$ 1,244,437.26 |
| Edificios no Habitacionales | \$ 32,231,822.14 | \$ 32,231,822.14 |
| Infraestructura | \$ - | \$ - |
| Construcciones en Proceso en Bienes de Dominio Público | \$ 86,570,759.65 | \$ 86,570,759.65 |
| Construcciones en Proceso en Bienes Propios | \$ 56,090,908.98 | \$ 56,090,908.98 |
| Otros Bienes Inmuebles | \$ 176,946,112.60 | \$ 176,946,112.60 |
| Bienes Muebles | | |
| Mobiliario y Equipo de Administración | \$ 3,097,130.20 | \$ 3,031,942.00 |
| Mobiliario y Equipo Educativo y Recreativo | \$ 486,226.42 | \$ 486,226.42 |
| Equipo e Instrumental Médico y de Laboratorio | \$ 31,998.00 | \$ 31,998.00 |
| Vehículos y Equipo de Transporte | \$ 24,679,475.43 | \$ 24,679,475.43 |
| Equipo de Defensa y Seguridad | \$ 1,781,305.07 | \$ 1,781,305.07 |
| Maquinaria, Otros Equipos y Herramientas | \$ 2,064,584.83 | \$ 2,064,584.83 |
| Colecciones, Obras de Arte y Objetos Valiosos | \$ - | \$ - |
| Activos Biológicos | \$ - | \$ - |
| Activos Intangibles | \$ 1,247.00 | \$ 1,247.00 |
| Otras Inversiones | \$ - | \$ - |
| Total | \$ 443,407,684.57 | \$ 443,342,496.37 |

| CONCILIACION DE FLUJOS DE EFECTIVO NETOS | | |
|---|------------------|------------------|
| Concepto | 2026 | 2025 |
| Resultado del Ejercicio Ahorro /Desahorro | \$ - | \$ - |
| Movimientos de partidas (o rubros) que no afectan al efectivo | \$ - | \$ - |
| Depreciación | \$ 10,192,849.61 | \$ 10,192,849.61 |
| Amortización | \$ - | \$ - |
| Incrementos en las provisiones | \$ - | \$ - |
| Incremento en inversiones producido por revaluación | \$ - | \$ - |
| Ganancia/pérdida en venta de bienes muebles, inmuebles e | \$ - | \$ - |
| Incremento en cuentas por cobrar | \$ - | \$ - |
| Flujos de Efectivo Netos de las Actividades de Operación | \$ - | \$ - |

V) CONCILIACIÓN ENTRE LOS INGRESOS PRESUPUESTARIOS Y CONTABLES, ASÍ COMO ENTRE LOS EGRESOS PRESUPUESTARIOS Y LOS GASTOS CONTABLES

La conciliación se presentará atendiendo a lo dispuesto por el Acuerdo por el que se emite el formato de conciliación entre los ingresos presupuestarios y contables, así

c) NOTAS DE MEMORIA (CUENTAS DE ORDEN)

Las Notas de Memoria contendrán información sobre las cuentas de orden tanto contables como presupuestarias que se utilizan para registrar movimientos de valores que no afecten o modifiquen el Estado de Situación Financiera del ente público; sin embargo, su incorporación es necesaria con fines de recordatorio, de control y en general sobre los aspectos administrativos, o bien, para consignar sus derechos o responsabilidades contingentes que puedan, o no, presentarse en el futuro.

Las cuentas que se manejan para efectos de estas Notas son las siguientes:

Cuentas de Orden Contables

- Valores
- Emisión de obligaciones
- Avales y garantías
- Juicios
- Inversión Mediante Proyectos para Prestación de Servicios (PPS) y Similares
- Bienes concesionados o en comodato

Se informará al menos lo siguiente:

1. Los valores en custodia de instrumentos prestados a formadores de mercado e instrumentos de crédito recibidos en garantía de los formadores de mercado u otros.
2. Por tipo de emisión de instrumento: monto, tasa y vencimiento.
3. Los contratos firmados de construcciones por tipo de contrato.

Las cuentas de orden contables señaladas, se indican de manera enunciativa, por lo tanto, deberán informar sobre las cuentas de orden contable que utilice el ente público y que presenten saldos al periodo que se reporta.



**MUNICIPIO DE HUEYTAMALCO
PUEBLA
NOTAS A LOS ESTADOS FINANCIEROS**

HUEYTAMALCO
GOBIERNO MUNICIPAL
2024 - 2027
Trabajando Para Todos

| Concepto | Importe |
|-----------------------------------|----------|
| VALORES EN CUSTODIA | \$.00 |
| CUSTODIA DE VALORES | \$.00 |
| BIENES BAJO CONTRATO EN COMODATO | \$.00 |
| CONTRATO DE COMODATO POR BIENES | \$.00 |
| CUENTAS DE ORDEN CONTABLES | 0 |

Cuentas de Orden Presupuestario

Cuentas de ingresos

Cuentas de egresos

En las cuentas de orden presupuestarias, se informará el avance que se registra, previo al cierre presupuestario de cada periodo que se reporta.

| Cuentas de Orden Presupuestarias de Ingresos | |
|--|-------------------|
| Concepto | 2026 |
| Ley de Ingresos Estimada | \$ 149,872,802.77 |
| Ley de Ingresos por Ejecutar | \$ 109,716,040.85 |
| Modificaciones a la Ley de Ingresos Estimada | \$.00 |
| Ley de Ingresos Devengada | \$.00 |
| Ley de Ingresos Recaudada | \$.00 |

* Al importe total de los abonos del rubro 8.1.4 Ley de Ingresos Devengada se le deberá restar las devoluciones del periodo que se reporta.

| Cuentas de Orden Presupuestarias de Egresos | |
|---|-------------------|
| Concepto | 2026 |
| Presupuesto de Egresos Aprobado | \$ 149,872,802.77 |
| Presupuesto de Egresos por Ejercer | \$ 129,733,345.11 |
| Modificaciones al Presupuesto de Egresos Aprobado | \$.00 |
| Presupuesto de Egresos Comprometido | \$.00 |
| Presupuesto de Egresos Devengado | \$.00 |
| Presupuesto de Egresos Ejercido | \$.00 |
| Presupuesto de Egresos Pagado | \$.00 |

*Bajo protesta de decir verdad declaramos que los Estados Financieros y sus notas, son razonablemente correctos y son responsabilidad